> TAŞIMA ÇANTALARI TEKNİK VE FİZİKSEL ÖZELLİKLER

KAT. NO.	İÇ BOYUTLAR		DIŞ BOYUTLAR		DESTEKLİ BÖLÜCÜLER	LASTİK KAPLI	PANEL ÇERÇEVELERİ	KİŞİSELLEŞTİRİLMİŞ İSİM PLAKASI	KAPAK ORGANİZATÖRÜ	TEKERLEKLER	SERTİFİKALAR	RENKLER
	santimetre	inç	santimetre	inç								
0915	12.2 x 5.7 x 1.4	4.79 x 2.25 x 0.55	14.1 x 8.3 x 2.2	5.55 x 3.27 x 0.85								
0945	12.2 x 5.7 x 1.4	4.79 x 2.25 x 0.55	14.1 x 8.3 x 2.2	5.55 x 3.27 x 0.85								
0955	12.2 x 5.7 x 1.4	4.79 x 2.25 x 0.55	14.1 x 8.3 x 2.2	5.55 x 3.27 x 0.85								
1010	11.1 x 7.3 x 4.3	4.37 x 2.87 x 1.68	14.9 x 10.3 x 5.4	5.88 x 4.06 x 2.12							IP67	
1015	13.1 x 6.7 x 3.5	5.14 x 2.64 x 1.37	17 x 9.9 x 4.7	6.68 x 3.88 x 1.86								
1020	13.5 x 9 x 4.3	5.31 x 3.56 x 1.68	17.3 x 12.1 x 5.4	6.82 x 4.75 x 2.12							IP67	
1030	16.2 x 6.7 x 5.2	6.37 x 2.62 x 2.06	19 x 9.8 x 6.2	7.50 x 3.87 x 2.43							IP67	
1040	16.5 x 9.8 x 4.4	6.50 x 3.87 x 1.75	19 x 12.8 x 5.4	7.50 x 5.06 x 2.12							IP67	
1050	16 x 9.3 x 7	6.31 x 3.68 x 2.75	19 x 12.8 x 7.9	7.50 x 5.06 x 3.12							IP67	
1060	20.9 x 10.8 x 5.7	8.25 x 4.25 x 2.25	23.8 x 14.1 x 6.7	9.37 x 5.56 x 2.62							IP67	
1120	18.4 x 12.1 x 7.8	7.25 x 4.75 x 3.06	20.6 x 16.7 x 9	8.12 x 6.56 x 3.56			0				IP67, STANAG	
1150	20.8 x 14.4 x 9.2	8.18 x 5.68 x 3.62	23.2 x 19.2 x 11.1	9.12 x 7.56 x 4.37			0				IP67, STANAG	
1170	26.8 x 15.3 x 8	10.54 x 6.04 x 3.16	29.6 x 21.2 x 9.6	11.64 x 8.34 x 3.78							IP67	**
1200	23.5 x 18.1 x 10.5	9.25 x 7.12 x 4.12	27 x 24.6 x 12.4	10.62 x 9.68 x 4.87			0				IP67, STANAG	*
1300	25.1 x 17.8 x 15.5	9.87x 7.00 x 6.12	27 x 24.6 x 17.4	10.62 x 9.68 x 6.87			0				IP67, STANAG	*
1400	30 x 22.5 x 13.2	11.81 x 8.87 x 5.18	33.9 x 29.5 x 15.2	13.37 x 11.62 x 6.00			0	0			IP67, STANAG, MIL, ATA	
1055	21.7 x 14 x 2.2	8.55 x 5.52 x 0.85	23.9 x 17.8 x 3.1	9.42 x 7.02 x 1.24								
1065	25.3 x 19.7 x 2.1	9.96 x 7.76 x 0.81	27.6 x 23.6 x 3.1	10.86 x 9.28 x 1.24								
1070	32,5 x 22,7 x 1,8	12.80 x 8,95 x 0,72	38.8 x 30.4 x 4.1	15.29 x 11.96 x 1.60								
1075	28.2 x 20.1 x 4.1	11.11 x 7.92 x 1.63	31.4 x 24.8 x 5.4	12.38 x 9.75 x 2.13							IP67	
1085	36.3 x 26.3 x 5	14.29 x 10.37 x 1.97	39.7 x 31.5 x 6.3	15.64 x 12.41 x 2.50								
1095	40.1 x 28.3 x 5.2	15.78 x 11.16 x 2.06	43.6 x 33.6 x 6.6	17.18 x 13.24 x 2.60								
1430	34.4 x 14.6 x 29.7	13.56 x 5.76 x 11.70	43 x 24.4 x 34.1	16.93 x 9.61x 13.42	0	S	0	0	0		IP67, STANAG	**
1440	43,4 x 19 x 40,6	17.10 x 7.50 x 16.00	50 x 30.5 x 45.7	19.70 x 12.00 x 18.00	0	S		0	0	S	IP67, STANAG	**
1470	39.7 x 26.5 x 9.5	15.62 x 10.43 x 3.75	42.4 x 33.2 x 11.1	16.68 x 13.06 x 4.37		S	0	0			MIL	
1490	45.1 x 28.9 x 10.5	17.75 x 11.37 x 4.12	50.4 x 35.4 x 11.9	19.87 x 13.93 x 4.68		S	0	0	0		STANAG	
1495	47.9 x 33.3 x 9.7	18.87 x 13.12 x 3.81	54.9 x 43.8 x 12.4	21.62 x 17.25 x 4.87		S		0	0		IP67, STANAG	**
1450	37.1 x 25.8 x 15.2	14.62 x 10.18 x 6.00	40.6 x 33 x 17.4	16.00 x 13.00 x 6.87	0	S	0	0			IP67, STANAG, MIL	*
1460	47.1 x 25.2 x 27.7	18.54 x 9.92 x 10.92	52.9 x 32.3 x 32.4	20.85 x 12.73 x 12.75		S					IP67	*
1500	42.5 x 28.4 x 15.5	16.75 x 11.18 x 6.12	47 x 35.7 x 17.6	18.50 x 14.06 x 6.93	0	S	0	0	0		IP67, STANAG, MIL, ATA	*
1510	50.1 x 27.9 x 19.3	19.75 x 11.00 x 7.60	55.9 x 35.1 x 22.9	22.00 x 13.81 x 9.00	0	S		0	0	S	IP67, STANAG	*
1520	45.4 x 32.4 x 17.1	17.87 x 12.75 x 6.75	48.5 x 39.2 x 19.2	19.12 x 15.43 x 7.56	0	S	0	0	0		IP67, STANAG, MIL	*
1550	46.8 x 35.5 x 19.3	18.43 x 14.00 x 7.62	52.4 x 42.8 x 20.6	20.62 x 16.87 x 8.12	0	S		0	0		IP67, STANAG, MIL, ATA	*
1560	51.7 x 39.2 x 22.9	20.37 x 15.43 x 9.00	56 x 45.5 x 26.5	22.06 x 17.93 x 10.43	0	S		0	0	S	IP67, STANAG	**
1600	54.4 x 41.9 x 20	21.43 x 16.50 x 7.87	61.6 x 49.3 x 22	24.25 x 19.43 x 8.68	0	S		0	0		IP67, STANAG, MIL, ATA	
1610	55 x 42.2 x 26.8	21.68 x 16.62 x 10.56	62.7 x 49.7 x 30.3	24.71 x 19.58 x 11.93	0	S		0	0	S	IP67, STANAG	**
1620	54.3 x 41.4 x 31.9	21.37 x 16.31 x 12.56	63 x 49.2 x 35.2	24.81 x 19.37 x 13.87	0	S		0	0	S	IP67, STANAG, MIL	**
1630	70.3 x 53.3 x 39.4	27.70 x 20.98 x 15.50	79.4 x 61.5 x 44.4	31.28 x 24.21 x 17.48	0			0	0	S	IP67, STANAG	**
1640	60.2 x 60.9 x 35.3	23.70 x 24.00 x 13.90	69.1 x 69.8 x 41.4	27.20 x 27.50 x 16.30	0			0	0	S	IP67, STANAG	**
1650	72.5 x 44.5 x 27	28.57 x 17.52 x 10.65	80.2 x 52 x 31.6	31.59 x 20.47 x 12.45	0	S		0	0	S	IP67, STANAG, MIL, ATA	**
1660	71.5 x 50.1 x 44.7	28.18 x 19.75 x 17.62	80 x 58.1 x 48.2	31.50 x 22.87 x 19.00	0			0	0	S	IP67, STANAG	**
1690	76.2 x 63.5 x 40.6	30.01 x 25.02 x 16.01	84.7 x 72.2 x 46.3	33.36 x 28.44 x 18.23	0			0	0	S	IP67, STANAG	**
1730	86.3 x 60.9 x 31.7	34.00 x 24.00 x 12.50	95.2 x 68.9 x 36.5	37.05 x 27.13 x 14.37				0		S	IP67	**
1780T	106.6 x 55.9 x 38.3	42.00 x 22.00 x 15.10	114 x 64.3 x 41.9	44.90 x 25.32 x 16.50				0		S	STANAG	**
0340	45.7 x 45.7 x 45.7	18.00 x 18.00 x 18.00	52 x 52 x 48.9	20.50x 20.50x 19.25	0			0	0	S	IP67, STANAG	**
0350	50.8 x 50.8 x 50.8	20.00 x 20.00 x 20.00	57.1 x 56.9 x 54	22.50 x 22.43 x 21.25	0			0	0	0	IP67, STANAG	**
0370	60.9 x 60.9 x 60.9	24.00 x 24.00 x 24.00	67.3 x 67.3 x 64.1	26.50 x 26.50 x 25.25	0			0	0	0	IP67, STANAG	**
0450	Çekmece dizaynına göre değişiklik gösterir		60.8 x 37.5 x 45.6	23.95 x 14.75 x 17.95				0		S	MIL	
0500	88.7 x 46.8 x 64.1)	34.95 x 18.45 x 25.25	101.4 x 59.5 x 72.7	39.95 x 23.45 x 28.65				0		0		
0550	120.8 x 61.1 x 44.9	47.57 x 24.07 x 17.68	129.6 x 69.9 x 57.9	51.05 x 27.54 x 22.79				0		0	IP55	
1700	90.8 x 34.3 x 13.3	35.75 x 13.50 x 5.25	96.8 x 40.6 x 15.5	38.12 x 16.00 x 6.12				0		S	IP67,STANAG,MIL	***
1720	106.6 x 34.3 x 13.3	42.00 x 13.50 x 5.25	112.7 x 40.6 x 15.5	44.37 x 16.00 x 6.12				0		S	STANAG	****
1740	104 x 32.8 x 30.8	40.98 x 12.92 x 12.13	112.1 x 40.9 x 35.5	44.16 x 16.09 x 14.00				0		S	IP65	**
1750	128.2 x 34.3 x 13.3	50.50 x 13.50 x 5.25	134.6 x 40.6 x 15.5	53.00 x 16.00 x 6.12				0		S	IP67, STANAG	***
1770	138.6 x 39.6 x 21.9	54.58 x 15.58 x 8.63	145.8 x 46.9 x 28.5	57.42 x 18.48 x 11.23				0		S		**
1780	106.6 x 55.9 x 38.3	42.00 x 22.00 x 15.10	114 x 64.3 x 41.9	44.90 x 25.32 x 16.50				0		S	STANAG	**

Mevcut Protector Case™ renkleriable

SİYAH · GÜMÜŞ · SARI · TURUNCU · OD YEŞİL · ÇÖL YANIĞI

S = Standart özellik / O = İsteğe Bağlı Aksesuar

* = OD yeşil: istek üzerine sağlanabilir
** = OD Yeşil ve Çöl Yanığı: min. miktarlarda sağlanabilir
*** = OD Yeşil: sadece köpüksüz sağlanabilir. Çöl Yanığı: min. miktarlarda sağlanabilir
**** = OD Yeşil ve Çöl Yanığı: köpüksüz versiyonu sadece min. miktarlarda mevcuttur

> DIŞ ETKENLERDEN MAKSİMUM KORUMA

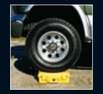

TASARIMIYLA DAHA GÜÇLÜ

Peli Protector Case açık hücreli bir orta kısım ve sert duvar yapısı kullanır ve sert orta kısımlı bir duvardan daha kuvvetli ve hafiftir. Güçlü korumayla hafif seyahat edin. Kendine özgü çift bantlı üst yüzeyiyle bir Peli™ Çantası olduğunu anlarsınız. Menteşeler ve saplar için paslanmaz çelik pimler kullanılır. Yeni Çift Basamaklı sürgüler daha akıllıdır ve açılmaları daha kolaydır; serbest bırakmayı başlatmak üzere bir levye görevi gören ikinci bir harekete sahip klasik bir 'C' klemp tasarımıdır ve hafif bir çekmeyle açmak için yüksek ölçüde kaldıraç etkisi yapar.

Yeni Daha Güçlü Çift Basamaklı Sürgü

SU GEÇİRMEZ

Buradaki sır çıkıntı ve oyuk şeklinde yerleşmedir ve Polimer bir o-halka su geçirmez bir mühür görevi görür. Ayrıca yeni Otomatik Basınç Dengeleme su moleküllerini dışarıda tutarken biriken hava basıncını serbest bırakır ve böylece basınç değişikliklerinden sonra açması daha da kolay, su geçirmez bir çanta sağlar.

KAPALI TUTUN

Metalle güçlendirilmiş kilit korumaları ek güç ve ayrıca kesme ve hırsızlığa karşı ek güvenlik sağlar.

EKSTRA KORUMA

Peli'nin Pick N Pluck™ köpük iç kısmı ekipmanınıza göre özelleştirmeyi mümkün kılar. Çanta içini ekipmanınızın göre özel şekillendirmek için kolay ve kendinizin kullanabileceği bir sistem. Köpük tabakalarında önceden küçük küp şekilleri oluşturulmuştur. Ekipmanınızı ızgara üzerinde ölçüp hemen koparmaya başlayabilirsiniz. İçerik yerinde durur ve aynı zamanda ekstra koruma elde etmiş olur.

KOLAY SÜRME

Paslanmaz çelik bilyalı rulmanlı tekerlekler (bazı çantalarda) daha uzun süre dayanır ve daha düzgün gider. Paslanmaz çelik yanındaki nylon göbek ısıya dayanacak şekilde yapılmıştır. Sonuç; poliüretan tekerlekte daha az aşınma ve eskime.

ÖZELLEŞTİRİN

Çantanızı elektronik arayüz panellerini alması için özelleştirin veya ekipmanınız için kusursuz koruyucu inserti yaratın. Kapağı kapatın ve logonuzu bir çıkartma veya tanıtım resmi olarak görün (Daha fazla bilgi için lütfen bizimle irtibat kurun).

Panel çerçeve montaj sistemi

Ekstra koruma

Özel logolar

> PELI'NİN ÖTEKİ YARISIYLA BULUŞUN

Her Peli çantasındaki sağlamlık ve zeka, ışıklarımızı da diğerlerinden ayırır.
Özel ışıklandırma araçlarımızla dünyanın en karanlık ve en tehlikeli yerlerini aydınlatıyoruz:

PELI PROFESYONEL AYDINLATMA ARAÇLARININ TAM SERİSİ İÇİN WWW.PELI.COM ADRESİNE GİDİNİZ

PELI EFSANEVİ MUKEMMELİYET GARANTİSİ

Peli Products, S.L.U. ("Peli") enjeksiyonla kalıplanmış urunlerini işcilikten kaynaklanan hatalara ve kırılmalara karşı omur boyu* garanti eder. Peli™ enjeksiyonla kalıplanmış cantalarının aksi belirtilmediği surece ve eğer hasarsız ohalkası ile doğru bir şekilde kapatıldıysa 1 metre (3,3 fit) derinlikte 30 dakika boyunca su geçirmezliği (IP 67) garanti edilir. Peli'nin sorumluluğu kanunen izin verildiği olcude cantanın icerisi veya kopuğuyle değil sadece cantayla sınırlıdır. Eğer canta değiştirilmiş, hasar gormuş veya herhangi bir fiziksel değişikliğe uğramış veya kotu kullanma, yanlış kullanma, ihmal veya kazaya maruz kalmışsa herhangi bir turden hicbir garanti talebine izin verilmez. *Omur boyu garanti kanunen yasaklandığı yerlerde gecerli değildir. Tum garanti ayrıntıları icin, bakınız www.peli.com/en/content/guarantee-excellence
Ömür Boyu Garanti Roto Kalıplanmış çantaları, AALG ürünleri veya sırt çantalarının kumaş kısmını kapsamaz.

A.B.D.

U.S.A. & GLOBAL HEADQUARTERS
23215 Early Avenue
Torrance, CA 90505 USA
Tel 310.326.4700
800.473.5422
(CA dışında)
Faks 310.326.3311

DEERFIELD
PELI HARDIGG CASES
USA HEADQUARTERS
147 North Main Street
South Deerfield, MA 01373
Tel (800) 542-7344
Faks (413) 665-8330

AVRUPA

AVRUPA DIŞINDA PELI IŞIKLARI, PELI ÇANTALARI VE PELI STORM ÇANTALARI BİLGİSİ İÇİN:

AVRUPA, ORTA DOĞU VE AFRİKA MERKEZİ
PELI PRODUCTS, S.L.U.
C/ Provença, 388 Planta 7
08025 • Barcelona, Spain
Tel +34 934 674 999
Faks +34 934 877 393
www.peli.com

* Ayrıca Kanada, Japonya, Çin, Avustralya, Güney Güney Kore ve Hindistan ofislerimiz vardır

FRANSA
PELI PRODUCTS FRANCE S.A.S.
487 rue Léopold Le Hon
01000 • Bourg en Bresse, France
Tel +33 4 74 22 80 40
Faks +33 4 74 22 09 34
www.peli.com

ADVANCED AREA LIGHTING GROUP
Peli AALG Ltd.
4 Chater Court
Halifax Drive • Market Deeping
Peterborough PE6 8AH,
United Kingdom
Tel +44 (0) 1778 349000
Faks +44 (0) 1778 349004
aalg.peli.com

ALMANYA
PELI PRODUCTS GERMANY GmbH
Graf-Adolf-Platz 15
40213 • Düsseldorf, Germany
Tel +49 (0) 211 882 42 401
Faks +49 (0) 211 882 42 200
www.peli.com

UAE
PELICAN PRODUCTS
MIDDLE EAST
JAFZA 13 office 032, P.O.Box
261008 Jebel Ali - Dubai -
United Arab Emirates
Tel +971 (0)4 8876550
Faks +971 (0)4 8876549

AVRUPA'DA PELI HARDIGG ÇANTALARI HAKKINDA BİLGİ İÇİN:

PELI-HARDIGG UK CASE CENTER
Unit 4, Brookfield Industrial Estate
Leacon Road
Ashford Kent TN23 4TU
United Kingdom
Tel +44 (0) 1233 895895

PELI-HARDIGG FRANCE CASE CENTER
20/22 Rue des Petits Hôtels
75010 Paris, France
Tel +33 (0) 1 44 83 95 63

DAĞITICI:

Bizi şuradan takip edebilirsiniz

©2013 Peli Products, S.L.U. Tüm ticari markalar Pelican Products, Inc., yan kuruluşları ve/veya bağlı kuruluşlarının tescilli ve/veya tescilsiz ticari markalarıdır.
iPhone®, iPod® ve iPad® Apple Inc.'in tescilli ticari markalarıdır.

Parça No. 0030-SBC-025E JAN 13

> SU GEÇİRMEZ PROTECTOR CASE
TAM SERİ BROŞÜRÜ

> BELLEK KART ÇANTALARI

0915

- 12 SD kart, 6 mini SD kart ve 6 mikro SD kart alır

0945

- 6 kompakt flash kart alır

0955

- Anahtarlar, kimlik kartları ve nakit alır

> MICRO CASE SERIES™

i1010

- Herhangi bir 1. veya 2. nesil iPod®, Nano, ve Shuffle™ için tasarlanmıştır

i1015

- iPhone®, iPhone® 4 ve iPod touch® için tasarlanmıştır

1010 / 1015 / 1020 / 1030 / 1040 / 1050 / 1060

- Tüm Mikro Çantalar lastik iç kısımla gelir. Pick N Pluck™ köpük insertleri sağlanabilir.

> KÜÇÜK ÇANTALAR

1120 / 1150 / 1170 / 1200 / 1300 / 1400

- Standart konfigürasyonlar: köpüksüz, Pick N Pluck™ Köpük

> BİLGİSAYAR TAŞIMA ÇANTALARI

1055CC

- 7 inç tabletler, eBook okuyucular, Zoom ve Kindle Fire için uygundur

1065CC

- Smart Cover ile veya olmadan iPad, iPad 2, retina ekranlı iPad ve 10 inç tabletler

i1065

- Smart Cover ile veya olmadan iPad, iPad 2, retina ekranlı iPad ve 10 inç tabletler

1070CC

- 13 inç Ultrabook™ dizüstülere uygun
- Kalıplanmış köpük insert
- Askı dahil

> BİLGİSAYAR TAŞIMA ÇANTALARI

1075

- Netbook'lar ve 10,1 inç tabletler için uygundur
- Liner veya Pick N Pluck™ Köpük ile sağlanabilir
- Şerit dahildir

i1075

- iPad1, iPad2, akıllı kapaklı iPad2, yeni iPad ile uygundur
- Şerit dahildir

*A,B,D, şarj cihazları için tasarlanmıştır. Çoğu Avrupa şarj cihazı/adaptör sığmayabilir.

1085

- 14 inç laptoplar için uygundur
- Liner veya Pick N Pluck™ Köpük ile sağlanabilir

1095

- 15,6 inç laptoplar için uygundur
- Liner veya Pick N Pluck™ Köpük ile sağlanabilir

1430

- Standart konfigürasyonlar: köpüksüz, Pick N Pluck™ Köpük, destekli bölücüler

1440*

- Standart konfigürasyonlar: köpüksüz, Pick N Pluck™ Köpük, destekli bölücüler

1470

- Standart konfigürasyonlar: köpüksüz, Pick N Pluck™ Köpük
- Anahtarlı çift güvenlik kilitleme sürgüleri içerir

1490

KAT. NO. 1490
- Standart konfigürasyonlar: köpüksüz, Pick N Pluck™ Köpük
- Anahtarlı çift güvenlik kilitleme sürgüleri içerir

KAT. NO. 1490CC1
- Kapak düzenleyici, oturtulmuş şok emici tepsi ve çıkarılabilir omuz askılı çanta

KAT. NO. 1490CC2
- Kapak düzenleyici, Pick N Pluck™ Köpük ve çıkarılabilir omuz askılı çanta

1495

KAT. NO. 1495
- Standart konfigürasyonlar: köpüksüz, Pick N Pluck™ Köpük

KAT. NO. 1495CC1
- Kapak düzenleyici, şok emici tepsi, nylon destekli bilgisayar kılıfı, aksesuar poşeti ve çıkarılabilir omuz şeritli çanta

KAT. NO. 1490CC2
- Kapak düzenleyici, Pick N Pluck™ Köpük ve çıkarılabilir omuz askılı çanta

> ORTA BOY ÇANTALAR

1450

- Standart konfigürasyonlar: köpüksüz, Pick N Pluck™ Köpük, destekli bölücüler

1460

KAT. NO. 1460
- Standart konfigürasyonlar: köpüksüz, Pick N Pluck™ Köpük

KAT. NO. 1460EMS
- EMS uzmanları için özel konfigürasyonlu kapak düzenleyici ve tepsili çanta

KAT. NO. 1460TOOL
- Kolay özelleştirme için ayarlanabilir ve çıkarılabilir tepsi bölücüleri olan çanta

1500

KAT. NO. 1500
- Standart konfigürasyonlar: köpüksüz, Pick N Pluck™ Köpük, destekli bölücüler

KAT. NO. 1500EMS
- EMS aksesuarı mevcut

> ORTA BOY ÇANTALAR

1510*

KAT. NO. 1510
- Standart konfigürasyonlar: köpüksüz, Pick N Pluck™ Köpük, destekli bölücüler

KAT. NO. 1510LOC
- Tümüyle kapalı cihaz inserti, destekli dizüstü bilgisayar kılıfı ve aksesuar poşetli çanta

KAT. NO. 1510SC
- Destekli bölücüler ve kapak organizatörlü çanta

KAT. NO. 1510LFC
- Pick N Pluck™ Köpük ve destekli bölücülü çanta

1520

KAT. NO. 1520
- Standart konfigürasyonlar: köpüksüz, Pick N Pluck™ Köpük, destekli bölücüler

1550

KAT. NO. 1550
- Standart konfigürasyonlar: köpüksüz, Pick N Pluck™ Köpük, destekli bölücüler

KAT. NO. 1550EMS
- EMS aksesuarı mevcut

> BÜYÜK ÇANTALAR

1560*

KAT. NO. 1560
- Standart konfigürasyonlar: köpüksüz, Pick N Pluck™ Köpük, destekli bölücüler

KAT. NO. 1560LOC
- Tümüyle kapalı cihaz inserti, destekli dizüstü bilgisayar kılıfı ve aksesuar poşetli çanta

KAT. NO. 1560SC
- Destekli bölücüler ve kapak organizatörlü çanta

KAT. NO. 1560LFC
- Pick N PluckTM Köpük ve destekli bölücülü çanta

1600

KAT. NO. 1600
- Standart konfigürasyonlar: köpüksüz, Pick N Pluck™ Köpük, destekli bölücüler

KAT. NO. 1600EMS
- EMS aksesuarı mevcut

1610*

- Standart konfigürasyonlar: köpüksüz, Pick N Pluck™ Köpük, destekli bölücüler

1620*

- Standart konfigürasyonlar: köpüksüz, Pick N Pluck™ Köpük, destekli bölücüler

1630*

- Standart konfigürasyonlar: köpüksüz, Pick N Pluck™ Köpük, destekli bölücüler

1640*

- Standart konfigürasyonlar: köpüksüz, Pick N Pluck™ Köpük, destekli bölücüler

1650*

- Standart konfigürasyonlar: köpüksüz, Pick N Pluck™ Köpük, destekli bölücüler

> BÜYÜK ÇANTALAR

1660*

- Standart konfigürasyonlar: köpüksüz, Pick N Pluck™ Köpük, destekli bölücüler

1690*
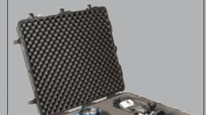
- Standart konfigürasyonlar: köpüksüz, Pick N Pluck™ Köpük, destekli bölücüler

1730*

- Standart konfigürasyonlar: köpüksüz, Pick N Pluck™ Köpük

1780T*

- Standart konfigürasyonlar: köpüksüz, Pick N Pluck™ Köpük

0340* 0350 0370

- Standart konfigürasyonlar: köpüksüz, Pick N Pluck™ Köpük, destekli bölücüler

KAT. NO. 0357
(0350 ve 0370 çantalar için)
- Dört çıkarılabilir küçük tekerlek, montaj plakası ve nylon taşıma torbalı çekme şeridi seçeneği mevcut

0450*

- Çekmeceli veya çekmecesiz olarak sağlanabilir

0500

- Standart konfigürasyonlar: köpüksüz, Pick N Pluck™ Köpük

KAT. NO. 0507
- Dört çıkarılabilir küçük tekerlek ve montaj plakası

KAT. NO. 0508
- Dört çıkarılabilir palet yükselticiler ve montaj plakası

0550

isteğe bağlı tekerleklerle gösterilmiştir
- Standart konfigürasyonlar: köpüksüz, Pick N Pluck™ Köpük

KAT. NO. 0507
- Dört çıkarılabilir küçük tekerlek ve montaj plakası

KAT. NO. 0508
- Dört çıkarılabilir palet yükselticiler ve montaj plakası

> UZUN ÇANTALAR

1740*
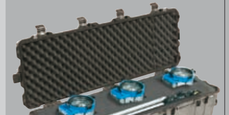
- Standart konfigürasyonlar: köpüksüz, solid köpük

1700* 1720* 1750*

- Standart konfigürasyonlar: köpüksüz, solid köpük

1770*

- Standart konfigürasyonlar: köpüksüz, solid köpük

1780*

- Standart konfigürasyonlar: köpüksüz, tüfek şekilli köpükten kesilmiş insertli (1780RF), tüfek sert kaplama inserti (1780W HL)

*TEKERLEKLİ PROTECTOR CASE™

PELI PROGEAR™ ÇANTALAR - TÜKETİCİLER İÇİN ÜRETİLMİŞ YÜKSEK PERFORMANSLI ÜRÜNLER

N YENİ

çanta içeriği dahil değildir